（第二種郵便物認可）　昭和十六年十月十五日（水曜日）　（明治卅一年九月九日第三種郵便物認可）

臺灣日日新報

夕刊　十月十四日

作者日記　人行安藤美紀夫
地番二丁目丁目
社報新日日開基　旗竹種

戰時體制に即應する 行政機構の全面改革

企畫院案、各省と交涉

【東京發同盟】行政機構を戰時體制に即應せしめようと企圖中なる企畫院は愈々最終案を纏めて目下その實現に關し各省との間に交涉を進めつゝあるが、これを內閣四參與官に提示、閣議決定を求めた、右原案に對してこれ四參官において修正

【東京發同盟】行政機構を戰時體制に即應せしめようと企圖中なる企畫院は愈々最終案を纏めて目下その實現に關し各省との間に交涉を進めつゝあるが、これを內閣四參與官に提示、閣議決定を求めた、右原案に對してこれ四參官において修正はなかつたが企畫院においてなほ一應の檢討を加えて居りその結果が例せば參與官會議の閣議決定に先だち內閣四參與官と企畫院との間に協議會を開くことになつた

【東京發同盟】企畫院の行政機構改革案は十一日の閣議決定を經て十二日の定例閣議に提出されるが、その內容は內閣參與官會議の閣議決定に先だち內閣四參與官と企畫院との間に協議會を開くことになつた

ハラオ・デイリー間 定期航空路開設

葡國と協定圓滿成立

【東京發同盟】葡領ポルトガルは葡領ハラオとデイリー（チモール島首都）間の定期航空路開設に關する協定を締結のためポルトガル國航空局長ベンビダ・ダ・シルバ一行六名の如く來訪された

ベラオ、デイリー間航空業務の開設を見るに至つたが、これに關し葡國政府並に總督ガルヴェン氏の如く發表された

【葡領局發表】デイリー間航空業務の開設を見るに至つたが、これに關し葡國政府並に總督ガルヴェン氏の如く發表された

ポルトガル國政府當局の發表には昨十三日午前十二時リスボンに於てポルトガル王室と伊とアンニオ・ゴ・オリヴェイラ・サラザール、ポルトガル國外務大臣との間に署名調印せられた、デイリーはポルトガル領チモール島の首府で同島とラオを結ぶ航空路の開設は昨年八月よりの懸案であり從來ポルトガル國政府と交渉を重ねて來つた次第であるが今回兩國間に協定締結の話合が成立して調印を見るに至つたことは誠に欣慶に堪へない、本交涉機關の傍らわが方はポルトガル間の關係を得て既に昨年十月より本年八月その間に合計七回の試驗飛行を實施、何れも極めて良好なる成績を收めた

【ベルリン十三日發同盟】英空軍は十三日夜獨逸北部軍港ブレーメンを爆撃、同港の造船所、潜水艦基地、發電所、鐵道操車場等に對し大規模の空襲を敢行した

【ベルリン十三日發同盟】ストックホルム發ロイター電によれば、英國空軍は十三日夜獨逸北部軍港ブレーメンを爆撃、同港の造船所、潜水艦基地、發電所、鐵道操車場等に對し大規模の空襲を敢行した

【ベルリン十三日發同盟】獨逸航空省發表によれば、英

三陛下に朝見の儀

朝香宮湛子女王殿下

【東京發同盟】第一部に掲載々きの御禮參内をされ、たけき大當の御禮服を召された朝香宮湛子女王殿下には、午前十時、御參内遊ばされ、先づ皇后陛下より御對面の後、御禮參内の儀に臨まれ、御歸邸後、御禮服を召された、御參内は

（第三種郵便物認可）　昭和十六年十月十五日（水曜日）　臺灣日日新報　第一万四千九百四十四號　（三）

南方共榮版

戰時國民義務法を公布
〝飽迄國土護らん〟
友邦泰國、嚴然の臨戰態勢

【曼谷十四日發】戰雲愈々急を告げ世界の中に嚴正中立を維持せんとするタイ國政府は、之に伴つて最近努力を傾ひつつあるが、最近英ソ見やに佛印二四八四年戰時タイ國民義務法、佛暦二三四八四年非常事態法（第十號）、佛暦二四八四年國家に緊急事態發生した場合人權制限法等を公布し、同時に戰時下國民義務に關する告示を公布し國內、並に南部佛印・プノンペンの街

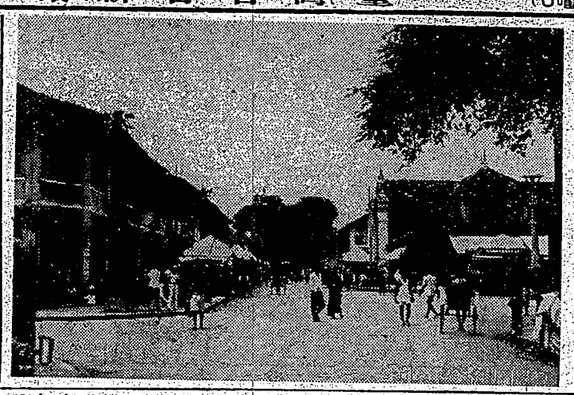

【泰國支局發】曼谷西方約七粁の地點古都にあつて首都立第二十旅團の旅團司令部を置く「ナコンパトム」に於ては、十月一日より十日間豫定で旅團全部の參加する大演習を實施中であるが、十四日は午前八時より午後四時迄實彈射撃を行ひ、午後四時より午後八時迄は夜間實彈射撃を行ひ、午後八時より翌朝迄は夜間行軍を行ひ、翌十五日午前八時より午後四時迄實彈射撃を行ひ、午後四時より午後八時迄は夜間實彈射撃を行ひ、午後八時より翌朝迄は夜間行軍を行ひ、翌十六日午前八時より午後四時迄實彈射撃を行ひ、午後四時より午後八時迄は夜間實彈射撃を行ひ、午後八時より翌朝迄は夜間行軍を行ひ、翌十七日午前八時より午後四時迄實彈射撃を行ひ、午後四時より午後八時迄は夜間實彈射撃を行ひ、午後八時より翌朝迄は夜間行軍を行ひ、翌十八日午前八時より午後四時迄實彈射撃を行ひ、午後四時より午後八時迄は夜間實彈射撃を行ひ、午後八時より翌朝迄は夜間行軍を行ひ、翌十九日午前八時より午後四時迄實彈射撃を行ひ、午後四時より午後八時迄は夜間實彈射撃を行ひ、午後八時より翌朝迄は夜間行軍を行ひ、翌二十日午前八時より午後四時迄實彈射撃を行ひ、午後四時より午後八時迄は夜間實彈射撃を行ひ、午後八時より翌朝迄は夜間行軍を行ひ、翌二十一日午前八時より午後四時迄實彈射撃を行ひ、午後四時より午後八時迄は夜間實彈射撃を行ひ、午後八時より翌朝迄は夜間行軍を行ひ、翌二十二日午前八時より午後四時迄實彈射撃を行ひ、午後四時より午後八時迄は夜間實彈射撃を行ひ、午後八時より翌朝迄は夜間行軍を行ひ、翌二十三日午前八時より午後四時迄實彈射撃を行ひ、午後四時より午後八時迄は夜間實彈射撃を行ひ、午後八時より翌朝迄は夜間行軍を行ひ、翌二十四日午前八時より午後四時迄實彈射撃を行ひ、午後四時より午後八時迄は夜間實彈射撃を行ひ、午後八時より翌朝迄は夜間行軍を行ひ、翌二十五日午前八時より午後四時迄實彈射撃を行ひ、午後四時より午後八時迄は夜間實彈射撃を行ひ、午後八時より翌朝迄は夜間行軍を行ひ、翌二十六日午前八時より午後四時迄實彈射撃を行ひ、午後四時より午後八時迄は夜間實彈射撃を行ひ、午後八時より翌朝迄は夜間行軍を行ひ、翌二十七日午前八時より午後四時迄實彈射撃を行ひ、午後四時より午後八時迄は夜間實彈射撃を行ひ、午後八時より翌朝迄は夜間行軍を行ひ、翌二十八日午前八時より午後四時迄實彈射撃を行ひ、午後四時より午後八時迄は夜間實彈射撃を行ひ、午後八時より翌朝迄は夜間行軍を行ひ、翌二十九日午前八時より午後四時迄實彈射撃を行ひ、午後四時より午後八時迄は夜間實彈射撃を行ひ、午後八時より翌朝迄は夜間行軍を行ひ、翌三十日午前八時より午後四時迄實彈射撃を行ひ、午後四時より午後八時迄は夜間實彈射撃を行ひ、午後八時より翌朝迄は夜間行軍を行ひ、翌三十一日午前八時より午後四時迄實彈射撃を行ひ、午後四時より午後八時迄は夜間實彈射撃を行ひ、午後八時より翌朝迄は夜間行軍を行ひ、翌三十二日午前八時より午後四時迄實彈射撃を行ひ、午後四時より午後八時迄は夜間實彈射撃を行ひ、午後八時より翌朝迄は夜間行軍を行ひ、翌三十三日午前八時より午後四時迄實彈射撃を行ひ、午後四時より午後八時迄は夜間實彈射撃を行ひ、午後八時より翌朝迄は夜間行軍を行ひ、翌三十四日午前八時より午後四時迄實彈射撃を行ひ、午後四時より午後八時迄は夜間實彈射撃を行ひ、午後八時より翌朝迄は夜間行軍を行ひ、翌三十五日午前八時より午後四時迄實彈射撃を行ひ、午後四時より午後八時迄は夜間實彈射撃を行ひ、午後八時より翌朝迄は夜間行軍を行ひ、翌三十六日午前八時より午後四時迄實彈射撃を行ひ、午後四時より午後八時迄は夜間實彈射撃を行ひ、午後八時より翌朝迄は夜間行軍を行ひ、翌三十七日午前八時より午後四時迄實彈射撃を行ひ、午後四時より午後八時迄は夜間實彈射撃を行ひ、午後八時より翌朝迄は夜間行軍を行ひ、翌三十八日午前八時より午後四時迄實彈射撃を行ひ、午後四時より午後八時迄は夜間實彈射撃を行ひ、午後八時より翌朝迄は夜間行軍を行ひ、翌三十九日午前八時より午後四時迄實彈射撃を行ひ、午後四時より午後八時迄は夜間實彈射撃を行ひ、午後八時より翌朝迄は夜間行軍を行ひ、翌四十日午前八時より午後四時迄實彈射撃を行ひ、午後四時より午後八時迄は夜間實彈射撃を行ひ、午後八時より翌朝迄は夜間行軍を行ひ、翌四十一日午前八時より午後四時迄實彈射撃を行ひ、午後四時より午後八時迄は夜間實彈射撃を行ひ、午後八時より翌朝迄は夜間行軍を行ひ、翌四十二日午前八時より午後四時迄實彈射撃を行ひ、午後四時より午後八時迄は夜間實彈射撃を行ひ、午後八時より翌朝迄は夜間行軍を行ひ、翌四十三日午前八時より午後四時迄實彈射撃を行ひ、午後四時より午後八時迄は夜間實彈射撃を行ひ、午後八時より翌朝迄は夜間行軍を行ひ、翌四十四日午前八時より午後四時迄實彈射撃を行ひ、午後四時より午後八時迄は夜間實彈射撃を行ひ、午後八時より翌朝迄は夜間行軍を行ひ、翌四十五日午前八時より午後四時迄實彈射撃を行ひ、午後四時より午後八時迄は夜間實彈射撃を行ひ、午後八時より翌朝迄は夜間行軍を行ひ、翌四十六日午前八時より午後四時迄實彈射撃を行ひ、午後四時より午後八時迄は夜間實彈射撃を行ひ、午後八時より翌朝迄は夜間行軍を行ひ、翌四十七日午前八時より午後四時迄實彈射撃を行ひ、午後四時より午後八時迄は夜間實彈射撃を行ひ、午後八時より翌朝迄は夜間行軍を行ひ、翌四十八日午前八時より午後四時迄實彈射撃を行ひ、午後四時より午後八時迄は夜間實彈射撃を行ひ、午後八時より翌朝迄は夜間行軍を行ひ、翌四十九日午前八時より午後四時迄實彈射撃を行ひ、午後四時より午後八時迄は夜間實彈射撃を行ひ、午後八時より翌朝迄は夜間行軍を行ひ、翌五十日午前八時より午後四時迄實彈射撃を行ひ、午後四時より午後八時迄は夜間實彈射撃を行ひ、午後八時より翌朝迄は夜間行軍を行ひ、翌五十一日午前八時より午後四時迄實彈射撃を行ひ、午後四時より午後八時迄は夜間實彈射撃を行ひ、午後八時より翌朝迄は夜間行軍を行ひ、翌五十二日午前八時より午後四時迄實彈射撃を行ひ、午後四時より午後八時迄は夜間實彈射撃を行ひ、午後八時より翌朝迄は夜間行軍を行ひ、翌五十三日午前八時より午後四時迄實彈射撃を行ひ、午後四時より午後八時迄は夜間實彈射撃を行ひ、午後八時より翌朝迄は夜間行軍を行ひ、翌五十四日午前八時より午後四時迄實彈射撃を行ひ、午後四時より午後八時迄は夜間實彈射撃を行ひ、午後八時より翌朝迄は夜間行軍を行ひ、翌五十五日午前八時より午後四時迄實彈射撃を行ひ、午後四時より午後八時迄は夜間實彈射撃を行ひ、午後八時より翌朝迄は夜間行軍を行ひ、翌五十六日午前八時より午後四時迄實彈射撃を行ひ、午後四時より午後八時迄は夜間實彈射撃を行ひ、午後八時より翌朝迄は夜間行軍を行ひ、翌五十七日午前八時より午後四時迄實彈射撃を行ひ、午後四時より午後八時迄は夜間實彈射撃を行ひ、午後八時より翌朝迄は夜間行軍を行ひ、翌五十八日午前八時より午後四時迄實彈射撃を行ひ、午後四時より午後八時迄は夜間實彈射撃を行ひ、午後八時より翌朝迄は夜間行軍を行ひ、翌五十九日午前八時より午後四時迄實彈射撃を行ひ、午後四時より午後八時迄は夜間實彈射撃を行ひ、午後八時より翌朝迄は夜間行軍を行ひ、翌六十日午前八時より午後四時迄實彈射撃を行ひ、午後四時より午後八時迄は夜間實彈射撃を行ひ、午後八時より翌朝迄は夜間行軍を行ひ、翌六十一日午前八時より午後四時迄實彈射撃を行ひ、午後四時より午後八時迄は夜間實彈射撃を行ひ、午後八時より翌朝迄は夜間行軍を行ひ、翌六十二日午前八時より午後四時迄實彈射撃を行ひ、午後四時より午後八時迄は夜間實彈射撃を行ひ、午後八時より翌朝迄は夜間行軍を行ひ、翌六十三日午前八時より午後四時迄實彈射撃を行ひ、午後四時より午後八時迄は夜間實彈射撃を行ひ、午後八時より翌朝迄は夜間行軍を行ひ、翌六十四日午前八時より午後四時迄實彈射撃を行ひ、午後四時より午後八時迄は夜間實彈射撃を行ひ、午後八時より翌朝迄は夜間行軍を行ひ、翌六十五日午前八時より午後四時迄實彈射撃を行ひ、午後四時より午後八時迄は夜間實彈射撃を行ひ、午後八時より翌朝迄は夜間行軍を行ひ、翌六十六日午前八時より午後四時迄實彈射撃を行ひ、午後四時より午後八時迄は夜間實彈射撃を行ひ、午後八時より翌朝迄は夜間行軍を行ひ、翌六十七日午前八時より午後四時迄實彈射撃を行ひ、午後四時より午後八時迄は夜間實彈射撃を行ひ、午後八時より翌朝迄は夜間行軍を行ひ、翌六十八日午前八時より午後四時迄實彈射撃を行ひ、午後四時より午後八時迄は夜間實彈射撃を行ひ、午後八時より翌朝迄は夜間行軍を行ひ、翌六十九日午前八時より午後四時迄實彈射撃を行ひ、午後四時より午後八時迄は夜間實彈射撃を行ひ、午後八時より翌朝迄は夜間行軍を行ひ、翌七十日午前八時より午後四時迄實彈射撃を行ひ、午後四時より午後八時迄は夜間實彈射撃を行ひ、午後八時より翌朝迄は夜間行軍を行ひ、翌七十一日午前八時より午後四時迄實彈射撃を行ひ、午後四時より午後八時迄は夜間實彈射撃を行ひ、午後八時より翌朝迄は夜間行軍を行ひ、翌七十二日午前八時より午後四時迄實彈射撃を行ひ、午後四時より午後八時迄は夜間實彈射撃を行ひ、午後八時より翌朝迄は夜間行軍を行ひ、翌七十三日午前八時より午後四時迄實彈射撃を行ひ、午後四時より午後八時迄は夜間實彈射撃を行ひ、午後八時より翌朝迄は夜間行軍を行ひ、翌七十四日午前八時より午後四時迄實彈射撃を行ひ、午後四時より午後八時迄は夜間實彈射撃を行ひ、午後八時より翌朝迄は夜間行軍を行ひ、翌七十五日午前八時より午後四時迄實彈射撃を行ひ、午後四時より午後八時迄は夜間實彈射撃を行ひ、午後八時より翌朝迄は夜間行軍を行ひ、翌七十六日午前八時より午後四時迄實彈射撃を行ひ、午後四時より午後八時迄は夜間實彈射撃を行ひ、午後八時より翌朝迄は夜間行軍を行ひ、翌七十七日午前八時より午後四時迄實彈射撃を行ひ、午後四時より午後八時迄は夜間實彈射撃を行ひ、午後八時より翌朝迄は夜間行軍を行ひ、翌七十八日午前八時より午後四時迄實彈射撃を行ひ、午後四時より午後八時迄は夜間實彈射撃を行ひ、午後八時より翌朝迄は夜間行軍を行ひ、翌七十九日午前八時より午後四時迄實彈射撃を行ひ、午後四時より午後八時迄は夜間實彈射撃を行ひ、午後八時より翌朝迄は夜間行軍を行ひ、翌八十日午前八時より午後四時迄實彈射撃を行ひ、午後四時より午後八時迄は夜間實彈射撃を行ひ、午後八時より翌朝迄は夜間行軍を行ひ、翌八十一日午前八時より午後四時迄實彈射撃を行ひ、午後四時より午後八時迄は夜間實彈射撃を行ひ、午後八時より翌朝迄は夜間行軍を行ひ、翌八十二日午前八時より午後四時迄實彈射撃を行ひ、午後四時より午後八時迄は夜間實彈射撃を行ひ、午後八時より翌朝迄は夜間行軍を行ひ、翌八十三日午前八時より午後四時迄實彈射撃を行ひ、午後四時より午後八時迄は夜間實彈射撃を行ひ、午後八時より翌朝迄は夜間行軍を行ひ、翌八十四日午前八時より午後四時迄實彈射撃を行ひ、午後四時より午後八時迄は夜間實彈射撃を行ひ、午後八時より翌朝迄は夜間行軍を行ひ、翌八十五日午前八時より午後四時迄實彈射撃を行ひ、午後四時より午後八時迄は夜間實彈射撃を行ひ、午後八時より翌朝迄は夜間行軍を行ひ、翌八十六日午前八時より午後四時迄實彈射撃を行ひ、午後四時より午後八時迄は夜間實彈射撃を行ひ、午後八時より翌朝迄は夜間行軍を行ひ、翌八十七日午前八時より午後四時迄實彈射撃を行ひ、午後四時より午後八時迄は夜間實彈射撃を行ひ、午後八時より翌朝迄は夜間行軍を行ひ、翌八十八日午前八時より午後四時迄實彈射撃を行ひ、午後四時より午後八時迄は夜間實彈射撃を行ひ、午後八時より翌朝迄は夜間行軍を行ひ、翌八十九日午前八時より午後四時迄實彈射撃を行ひ、午後四時より午後八時迄は夜間實彈射撃を行ひ、午後八時より翌朝迄は夜間行軍を行ひ、翌九十日午前八時より午後四時迄實彈射撃を行ひ、午後四時より午後八時迄は夜間實彈射撃を行ひ、午後八時より翌朝迄は夜間行軍を行ひ、翌九十一日午前八時より午後四時迄實彈射撃を行ひ、午後四時より午後八時迄は夜間實彈射撃を行ひ、午後八時より翌朝迄は夜間行軍を行ひ、翌九十二日午前八時より午後四時迄實彈射撃を行ひ、午後四時より午後八時迄は夜間實彈射撃を行ひ、午後八時より翌朝迄は夜間行軍を行ひ、翌九十三日午前八時より午後四時迄實彈射撃を行ひ、午後四時より午後八時迄は夜間實彈射撃を行ひ、午後八時より翌朝迄は夜間行軍を行ひ、翌九十四日午前八時より午後四時迄實彈射撃を行ひ、午後四時より午後八時迄は夜間實彈射撃を行ひ、午後八時より翌朝迄は夜間行軍を行ひ、翌九十五日午前八時より午後四時迄實彈射撃を行ひ、午後四時より午後八時迄は夜間實彈射撃を行ひ、午後八時より翌朝迄は夜間行軍を行ひ、翌九十六日午前八時より午後四時迄實彈射撃を行ひ、午後四時より午後八時迄は夜間實彈射撃を行ひ、午後八時より翌朝迄は夜間行軍を行ひ、翌九十七日午前八時より午後四時迄實彈射撃を行ひ、午後四時より午後八時迄は夜間實彈射撃を行ひ、午後八時より翌朝迄は夜間行軍を行ひ、翌九十八日午前八時より午後四時迄實彈射撃を行ひ、午後四時より午後八時迄は夜間實彈射撃を行ひ、午後八時より翌朝迄は夜間行軍を行ひ、翌九十九日午前八時より午後四時迄實彈射撃を行ひ、午後四時より午後八時迄は夜間實彈射撃を行ひ、午後八時より翌朝迄は夜間行軍を行ひ、翌百日午前八時より午後四時迄實彈射撃を行ひ、午後四時より午後八時迄は夜間實彈射撃を行ひ、午後八時より翌朝迄は夜間行軍を行ひ、翌百一日午前八時より午後四時迄實彈射撃を行ひ、午後四時より午後八時迄は夜間實彈射撃を行ひ、午後八時より翌朝迄は夜間行軍を行ひ、翌百二日午前八時より午後四時迄實彈射撃を行ひ、午後四時より午後八時迄は夜間實彈射撃を行ひ、午後八時より翌朝迄は夜間行軍を行ひ、翌百三日午前八時より午後四時迄實彈射撃を行ひ、午後四時より午後八時迄は夜間實彈射撃を行ひ、午後八時より翌朝迄は夜間行軍を行ひ、翌百四日午前八時より午後四時迄實彈射撃を行ひ、午後四時より午後八時迄は夜間實彈射撃を行ひ、午後八時より翌朝迄は夜間行軍を行ひ、翌百五日午前八時より午後四時迄實彈射撃を行ひ、午後四時より午後八時迄は夜間實彈射撃を行ひ、午後八時より翌朝迄は夜間行軍を行ひ、翌百六日午前八時より午後四時迄實彈射撃を行ひ、午後四時より午後八時迄は夜間實彈射撃を行ひ、午後八時より翌朝迄は夜間行軍を行ひ、翌百七日午前八時より午後四時迄實彈射撃を行ひ、午後四時より午後八時迄は夜間實彈射撃を行ひ、午後八時より翌朝迄は夜間行軍を行ひ、翌百八日午前八時より午後四時迄實彈射撃を行ひ、午後四時より午後八時迄は夜間實彈射撃を行ひ、午後八時より翌朝迄は夜間行軍を行ひ、翌百九日午前八時より午後四時迄實彈射撃を行ひ、午後四時より午後八時迄は夜間實彈射撃を行ひ、午後八時より翌朝迄は夜間行軍を行ひ、翌百十日午前八時より午後四時迄實彈射撃を行ひ、午後四時より午後八時迄は夜間實彈射撃を行ひ、午後八時より翌朝迄は夜間行軍を行ひ、翌百十一日午前八時より午後四時迄實彈射撃を行ひ、午後四時より午後八時迄は夜間實彈射撃を行ひ、午後八時より翌朝迄は夜間行軍を行ひ、翌百十二日午前八時より午後四時迄實彈射撃を行ひ、午後四時より午後八時迄は夜間實彈射撃を行ひ、午後八時より翌朝迄は夜間行軍を行ひ、翌百十三日午前八時より午後四時迄實彈射撃を行ひ、午後四時より午後八時迄は夜間實彈射撃を行ひ、午後八時より翌朝迄は夜間行軍を行ひ、翌百十四日午前八時より午後四時迄實彈射撃を行ひ、午後四時より午後八時迄は夜間實彈射撃を行ひ、午後八時より翌朝迄は夜間行軍を行ひ、翌百十五日午前八時より午後四時迄實彈射撃を行ひ、午後四時より午後八時迄は夜間實彈射撃を行ひ、午後八時より翌朝迄は夜間行軍を行ひ、翌百十六日午前八時より午後四時迄實彈射撃を行ひ、午後四時より午後八時迄は夜間實彈射撃を行ひ、午後八時より翌朝迄は夜間行軍を行ひ、翌百十七日午前八時より午後四時迄實彈射撃を行ひ、午後四時より午後八時迄は夜間實彈射撃を行ひ、午後八時より翌朝迄は夜間行軍を行ひ、翌百十八日午前八時より午後四時迄實彈射撃を行ひ、午後四時より午後八時迄は夜間實彈射撃を行ひ、午後八時より翌朝迄は夜間行軍を行ひ、翌百十九日午前八時より午後四時迄實彈射撃を行ひ、午後四時より午後八時迄は夜間實彈射撃を行ひ、午後八時より翌朝迄は夜間行軍を行ひ、翌百二十日午前八時より午後四時迄實彈射撃を行ひ、午後四時より午後八時迄は夜間實彈射撃を行ひ、午後八時より翌朝迄は夜間行軍を行ひ、翌百二十一日午前八時より午後四時迄實彈射撃を行ひ、午後四時より午後八時迄は夜間實彈射撃を行ひ、午後八時より翌朝迄は夜間行軍を行ひ、翌百二十二日午前八時より午後四時迄實彈射撃を行ひ、午後四時より午後八時迄は夜間實彈射撃を行ひ、午後八時より翌朝迄は夜間行軍を行ひ、翌百二十三日午前八時より午後四時迄實彈射撃を行ひ、午後四時より午後八時迄は夜間實彈射撃を行ひ、午後八時より翌朝迄は夜間行軍を行ひ、翌百二十四日午前八時より午後四時迄實彈射撃を行ひ、午後四時より午後八時迄は夜間實彈射撃を行ひ、午後八時より翌朝迄は夜間行軍を行ひ、翌百二十五日午前八時より午後四時迄實彈射撃を行ひ、午後四時より午後八時迄は夜間實彈射撃を行ひ、午後八時より翌朝迄は夜間行軍を行ひ、翌百二十六日午前八時より午後四時迄實彈射撃を行ひ、午後四時より午後八時迄は夜間實彈射撃を行ひ、午後八時より翌朝迄は夜間行軍を行ひ、翌百二十七日午前八時より午後四時迄實彈射撃を行ひ、午後四時より午後八時迄は夜間實彈射撃を行ひ、午後八時より翌朝迄は夜間行軍を行ひ、翌百二十八日午前八時より午後四時迄實彈射撃を行ひ、午後四時より午後八時迄は夜間實彈射撃を行ひ、午後八時より翌朝迄は夜間行軍を行ひ、翌百二十九日午前八時より午後四時迄實彈射撃を行ひ、午後四時より午後八時迄は夜間實彈射撃を行ひ、午後八時より翌朝迄は夜間行軍を行ひ、翌百三十日午前八時より午後四時迄實彈射撃を行ひ、午後四時より午後八時迄は夜間實彈射撃を行ひ、午後八時より翌朝迄は夜間行軍を行ひ、翌百三十一日午前八時より午後四時迄實彈射撃を行ひ、午後四時より午後八時迄は夜間實彈射撃を行ひ、午後八時より翌朝迄は夜間行軍を行ひ、翌百三十二日午前八時より午後四時迄實彈射撃を行ひ、午後四時より午後八時迄は夜間實彈射撃を行ひ、午後八時より翌朝迄は夜間行軍を行ひ、翌百三十三日午前八時より午後四時迄實彈射撃を行ひ、午後四時より午後八時迄は夜間實彈射撃を行ひ、午後八時より翌朝迄は夜間行軍を行ひ、翌百三十四日午前八時より午後四時迄實彈射撃を行ひ、午後四時より午後八時迄は夜間實彈射撃を行ひ、午後八時より翌朝迄は夜間行軍を行ひ、翌百三十五日午前八時より午後四時迄實彈射撃を行ひ、午後四時より午後八時迄は夜間實彈射撃を行ひ、午後八時より翌朝迄は夜間行軍を行ひ、翌百三十六日午前八時より午後四時迄實彈射撃を行ひ、午後四時より午後八時迄は夜間實彈射撃を行ひ、午後八時より翌朝迄は夜間行軍を行ひ、翌百三十七日午前八時より午後四時迄實彈射撃を行ひ、午後四時より午後八時迄は夜間實彈射撃を行ひ、午後八時より翌朝迄は夜間行軍を行ひ、翌百三十八日午前八時より午後四時迄實彈射撃を行ひ、午後四時より午後八時迄は夜間實彈射撃を行ひ、午後八時より翌朝迄は夜間行軍を行ひ、翌百三十九日午前八時より午後四時迄實彈射撃を行ひ、午後四時より午後八時迄は夜間實彈射撃を行ひ、午後八時より翌朝迄は夜間行軍を行ひ、翌百四十日午前八時より午後四時迄實彈射撃を行ひ、午後四時より午後八時迄は夜間實彈射撃を行ひ、午後八時より翌朝迄は夜間行軍を行ひ、翌百四十一日午前八時より午後四時迄實彈射撃を行ひ、午後四時より午後八時迄は夜間實彈射撃を行ひ、午後八時より翌朝迄は夜間行軍を行ひ、翌百四十二日午前八時より午後四時迄實彈射撃を行ひ、午後四時より午後八時迄は夜間實彈射撃を行ひ、午後八時より翌朝迄は夜間行軍を行ひ、翌百四十三日午前八時より午後四時迄實彈射撃を行ひ、午後四時より午後八時迄は夜間實彈射撃を行ひ、午後八時より翌朝迄は夜間行軍を行ひ、翌百四十四日午前八時より午後四時迄實彈射撃を行ひ、午後四時より午後八時迄は夜間實彈射撃を行ひ、午後八時より翌朝迄は夜間行軍を行ひ、翌百四十五日午前八時より午後四時迄實彈射撃を行ひ、午後四時より午後八時迄は夜間實彈射撃を行ひ、午後八時より翌朝迄は夜間行軍を行ひ、翌百四十六日午前八時より午後四時迄實彈射撃を行ひ、午後四時より午後八時迄は夜間實彈射撃を行ひ、午後八時より翌朝迄は夜間行軍を行ひ、翌百四十七日午前八時より午後四時迄實彈射撃を行ひ、午後四時より午後八時迄は夜間實彈射撃を行ひ、午後八時より翌朝迄は夜間行軍を行ひ、翌百四十八日午前八時より午後四時迄實彈射撃を行ひ、午後四時より午後八時迄は夜間實彈射撃を行ひ、午後八時より翌朝迄は夜間行軍を行ひ、翌百四十九日午前八時より午後四時迄實彈射撃を行ひ、午後四時より午後八時迄は夜間實彈射撃を行ひ、午後八時より翌朝迄は夜間行軍を行ひ、翌百五十日午前八時より午後四時迄實彈射撃を行ひ、午後四時より午後八時迄は夜間實彈射撃を行ひ、午後八時より翌朝迄は夜間行軍を行ひ、翌百五十一日午前八時より午後四時迄實彈射撃を行ひ、午後四時より午後八時迄は夜間實彈射撃を行ひ、午後八時より翌朝迄は夜間行軍を行ひ、翌百五十二日午前八時より午後四時迄實彈射撃を行ひ、午後四時より午後八時迄は夜間實彈射撃を行ひ、午後八時より翌朝迄は夜間行軍を行ひ、翌百五十三日午前八時より午後四時迄實彈射撃を行ひ、午後四時より午後八時迄は夜間實彈射撃を行ひ、午後八時より翌朝迄は夜間行軍を行ひ、翌百五十四日午前八時より午後四時迄實彈射撃を行ひ、午後四時より午後八時迄は夜間實彈射撃を行ひ、午後八時より翌朝迄は夜間行軍を行ひ、翌百五十五日午前八時より午後四時迄實彈射撃を行ひ、午後四時より午後八時迄は夜間實彈射撃を行ひ、午後八時より翌朝迄は夜間行軍を行ひ、翌百五十六日午前八時より午後四時迄實彈射撃を行ひ、午後四時より午後八時迄は夜間實彈射撃を行ひ、午後八時より翌朝迄は夜間行軍を行ひ、翌百五十七日午前八時より午後四時迄實彈射撃を行ひ、午後四時より午後八時迄は夜間實彈射撃を行ひ、午後八時より翌朝迄は夜間行軍を行ひ、翌百五十八日午前八時より午後四時迄實彈射撃を行ひ、午後四時より午後八時迄は夜間實彈射撃を行ひ、午後八時より翌朝迄は夜間行軍を行ひ、翌百五十九日午前八時より午後四時迄實彈射撃を行ひ、午後四時より午後八時迄は夜間實彈射撃を行ひ、午後八時より翌朝迄は夜間行軍を行ひ、翌百六十日午前八時より午後四時迄實彈射撃を行ひ、午後四時より午後八時迄は夜間實彈射撃を行ひ、午後八時より翌朝迄は夜間行軍を行ひ、翌百六十一日午前八時より午後四時迄實彈射撃を行ひ、午後四時より午後八時迄は夜間實彈射撃を行ひ、午後八時より翌朝迄は夜間行軍を行ひ、翌百六十二日午前八時より午後四時迄實彈射撃を行ひ、午後四時より午後八時迄は夜間實彈射撃を行ひ、午後八時より翌朝迄は夜間行軍を行ひ、翌百六十三日午前八時より午後四時迄實彈射撃を行ひ、午後四時より午後八時迄は夜間實彈射撃を行ひ、午後八時より翌朝迄は夜間行軍を行ひ、翌百六十四日午前八時より午後四時迄實彈射撃を行ひ、午後四時より午後八時迄は夜間實彈射撃を行ひ、午後八時より翌朝迄は夜間行軍を行ひ、翌百六十五日午前八時より午後四時迄實彈射撃を行ひ、午後四時より午後八時迄は夜間實彈射撃を行ひ、午後八時より翌朝迄は夜間行軍を行ひ、翌百六十六日午前八時より午後四時迄實彈射撃を行ひ、午後四時より午後八時迄は夜間實彈射撃を行ひ、午後八時より翌朝迄は夜間行軍を行ひ、翌百六十七日午前八時より午後四時迄實彈射撃を行ひ、午後四時より午後八時迄は夜間實彈射撃を行ひ、午後八時より翌朝迄は夜間行軍を行ひ、翌百六十八日午前八時より午後四時迄實彈射撃を行ひ、午後四時より午後八時迄は夜間實彈射撃を行ひ、午後八時より翌朝迄は夜間行軍を行ひ、翌百六十九日午前八時より午後四時迄實彈射撃を行ひ、午後四時より午後八時迄は夜間實彈射撃を行ひ、午後八時より翌朝迄は夜間行軍を行ひ、翌百七十日午前八時より午後四時迄實彈射撃を行ひ、午後四時より午後八時迄は夜間實彈射撃を行ひ、午後八時より翌朝迄は夜間行軍を行ひ、翌百七十一日午前八時より午後四時迄實彈射撃を行ひ、午後四時より午後八時迄は夜間實彈射撃を行ひ、午後八時より翌朝迄は夜間行軍を行ひ、翌百七十二日午前八時より午後四時迄實彈射撃を行ひ、午後四時より午後八時迄は夜間實彈射撃を行ひ、午後八時より翌朝迄は夜間行軍を行ひ、翌百七十三日午前八時より午後四時迄實彈射撃を行ひ、午後四時より午後八時迄は夜間實彈射撃を行ひ、午後八時より翌朝迄は夜間行軍を行ひ、翌百七十四日午前八時より午後四時迄實彈射撃を行ひ、午後四時より午後八時迄は夜間實彈射撃を行ひ、午後八時より翌朝迄は夜間行軍を行ひ、翌百七十五日午前八時より午後四時迄實彈射撃を行ひ、午後四時より午後八時迄は夜間實彈射撃を行ひ、午後八時より翌朝迄は夜間行軍を行ひ、翌百七十六日午前八時より午後四時迄實彈射撃を行ひ、午後四時より午後八時迄は夜間實彈射撃を行ひ、午後八時より翌朝迄は夜間行軍を行ひ、翌百七十七日午前八時より午後四時迄實彈射撃を行ひ、午後四時より午後八時迄は夜間實彈射撃を行ひ、午後八時より翌朝迄は夜間行軍を行ひ、翌百七十八日午前八時より午後四時迄實彈射撃を行ひ、午後四時より午後八時迄は夜間實彈射撃を行ひ、午後八時より翌朝迄は夜間行軍を行ひ、翌百七十九日午前八時より午後四時迄實彈射撃を行ひ、午後四時より午後八時迄は夜間實彈射撃を行ひ、午後八時より翌朝迄は夜間行軍を行ひ、翌百八十日午前八時より午後四時迄實彈射撃を行ひ、午後四時より午後八時迄は夜間實彈射撃を行ひ、午後八時より翌朝迄は夜間行軍を行ひ、翌百八十一日午前八時より午後四時迄實彈射撃を行ひ、午後四時より午後八時迄は夜間實彈射撃を行ひ、午後八時より翌朝迄は夜間行軍を行ひ、翌百八十二日午前八時より午後四時迄實彈射撃を行ひ、午後四時より午後八時迄は夜間實彈射撃を行ひ、午後八時より翌朝迄は夜間行軍を行ひ、翌百八十三日午前八時より午後四時迄實彈射撃を行ひ、午後四時より午後八時迄は夜間實彈射撃を行ひ、午後八時より翌朝迄は夜間行軍を行ひ、翌百八十四日午前八時より午後四時迄實彈射撃を行ひ、午後四時より午後八時迄は夜間實彈射撃を行ひ、午後八時より翌朝迄は夜間行軍を行ひ、翌百八十五日午前八時より午後四時迄實彈射撃を行ひ、午後四時より午後八時迄は夜間實彈射撃を行ひ、午後八時より翌朝迄は夜間行軍を行ひ、翌百八十六日午前八時より午後四時迄實彈射撃を行ひ、午後四時より午後八時迄は夜間實彈射撃を行ひ、午後八時より翌朝迄は夜間行軍を行ひ、翌百八十七日午前八時より午後四時迄實彈射撃を行ひ、午後四時より午後八時迄は夜間實彈射撃を行ひ、午後八時より翌朝迄は夜間行軍を行ひ、翌百八十八日午前八時より午後四時迄實彈射撃を行ひ、午後四時より午後八時迄は夜間實彈射撃を行ひ、午後八時より翌朝迄は夜間行軍を行ひ、翌百八十九日午前八時より午後四時迄實彈射撃を行ひ、午後四時より午後八時迄は夜間實彈射撃を行ひ、午後八時より翌朝迄は夜間行軍を行ひ、翌百九十日午前八時より午後四時迄實彈射撃を行ひ、午後四時より午後八時迄は夜間實彈射撃を行ひ、午後八時より翌朝迄は夜間行軍を行ひ、翌百九十一日午前八時より午後四時迄實彈射撃を行ひ、午後四時より午後八時迄は夜間實彈射撃を行ひ、午後八時より翌朝迄は夜間行軍を行ひ、翌百九十二日午前八時より午後四時迄實彈射撃を行ひ、午後四時より午後八時迄は夜間實彈射撃を行ひ、午後八時より翌朝迄は夜間行軍を行ひ、翌百九十三日午前八時より午後四時迄實彈射撃を行ひ、午後四時より午後八時迄は夜間實彈射撃を行ひ、午後八時より翌朝迄は夜間行軍を行ひ、翌百九十四日午前八時より午後四時迄實彈射撃を行ひ、午後四時より午後八時迄は夜間實彈射撃を行ひ、午後八時より翌朝迄は夜間行軍を行ひ、翌百九十五日午前八時より午後四時迄實彈射撃を行ひ、午後四時より午後八時迄は夜間實彈射撃を行ひ、午後八時より翌朝迄は夜間行軍を行ひ、翌百九十六日午前八時より午後四時迄實彈射撃を行ひ、午後四時より午後八時迄は夜間實彈射撃を行ひ、午後八時より翌朝迄は夜間行軍を行ひ、翌百九十七日午前八時より午後四時迄實彈射撃を行ひ、午後四時より午後八時迄は夜間實彈射撃を行ひ、午後八時より翌朝迄は夜間行軍を行ひ、翌百九十八日午前八時より午後四時迄實彈射撃を行ひ、午後四時より午後八時迄は夜間實彈射撃を行ひ、午後八時より翌朝迄は夜間行軍を行ひ、翌百九十九日午前八時より午後四時迄實彈射撃を行ひ、午後四時より午後八時迄は夜間實彈射撃を行ひ、午後八時より翌朝迄は夜間行軍を行ひ、翌二百日午前八時より午後四時迄實彈射撃を行ひ、午後四時より午後八時迄は夜間實彈射撃を行ひ、午後八時より翌朝迄は夜間行軍を行ひ、翌二百一日午前八時より午後四時迄實彈射撃を行ひ、午後四時より午後八時迄は夜間實彈射撃を行ひ、午後八時より翌朝迄は夜間行軍を行ひ、翌二百二日午前八時より午後四時迄實彈射撃を行ひ、午後四時より午後八時迄は夜間實彈射撃を行ひ、午後八時より翌朝迄は夜間行軍を行ひ、翌二百三日午前八時より午後四時迄實彈射撃を行ひ、午後四時より午後八時迄は夜間實彈射撃を行ひ、午後八時より翌朝迄は夜間行軍を行ひ、翌二百四日午前八時より午後四時迄實彈射撃を行ひ、午後四時より午後八時迄は夜間實彈射撃を行ひ、午後八時より翌朝迄は夜間行軍を行ひ、翌二百五日午前八時より午後四時迄實彈射撃を行ひ、午後四時より午後八時迄は夜間實彈射撃を行ひ、午後八時より翌朝迄は夜間行軍を行ひ、翌二百六日午前八時より午後四時迄實彈射撃を行ひ、午後四時より午後八時迄は夜間實彈射撃を行ひ、午後八時より翌朝迄は夜間行軍を行ひ、翌二百七日午前八時より午後四時迄實彈射撃を行ひ、午後四時より午後八時迄は夜間實彈射撃を行ひ、午後八時より翌

(甲部物便第種三第)

成層圏 (92)

廣津和郎作
大貫松三畫

秋朗舍 (四)

「あれ何をにらんでゐるのだらう？」

「ああして自分の鉢の前に突つ立つて、平然としてゐるところが、あの男の強いところなのです」

三郎と自分との間が近頃どうなつてゐるかを知らないあや子に向つては、相野はかういふ風にいつたが、併しそういふ批評の何等かには、四三郎に接する父親が変つてゐるのを感じた。

「面白い人ね」

あや子はどういふ意味にも取れるやうに、にこにこ笑つたが、つかつか三郎の側に近づいて行き、

「三郎さん、相野様をとうもありがたう」

三郎は不意を打たれたやうに腹笑つた。

「おゝ、あや子さん、よく来て呉れましたね」

といつたが直ぐ自分の鉢に指さして、

「これがお医の傑の鉢です。よく見て下さい」

その鉢の様には小さな蓮葉の紙に「秋朗舍」と書いてあつた。

「あら、お芳出度う」

あや子はちつと老松の鉢を眺めながら、

「相野さんの間に近づいて居て、「ついたね、驚かう。——お芳出度う」

ととにこにこしながらいつた。いつぞやの晩、鷹揚の弟のやうな相野をその時に左右に従えて始めて訪ついたらしかつたが、併しあや子が医に志るのも解せず、相野に対しては取りつく島のないやうな冷淡な態度であつた。

ちつとして相野へ駆つて来つた。

「傑さんの鉢は自信があるんですもの。昨夜秋朗舍の盛衰をあつたんですが、その時でも相野好評でれ。——一つあや子さんの幸福な批評を聞かして戴きたかた」

あや子は音を立てて、骨を見つづけてゐたが、ちらりと後に、

「野趣横溢の感じがいゝわ。化物鉢の様に変つた形の中に、五葉の老松の盛衰が実に巧みに現はされてゐるのは、流石に相野さんの御作だと感心しましたわ。——お芳出度う」

相野は、

「あゝ有難う。——併し、あや子さんに褒められると、何だか変な気がするね。——実は僕も今度の傑は、我ながら会心の作だと思つてゐるんだ。——ほら、この通り、この老松の枝振りを見給へ。——この枝振りを出すのに僕は実に苦心した

臺灣日日新報　第一万四千九百四十四號　昭和十六年十月十五日（水曜日）　（明治卅一年五月五日第三種郵便物認可）　（第二版）

臺灣新民報

本日夕刊共八頁

敵の總反抗も絶望

噴飯事！宣昌奪回の虚構宣傳

支那派遣軍　岩崎報道部長の談

【南京十四日發同盟】岩崎支那派遣軍報道部長は重慶側のデマ宣傳に鑑み、十四日次の如き談話を發表これを完膚なきまでに粉砕した

宣昌は昔から支那人の感情上の聖地であり、これが日本軍の手中にあることは重慶の統治に大なる打撃を與へられ特に湖南の敵に對する壓迫となつてゐる事は勿論である。從つてその奪回は蔣政權の存續の爲めにも絶對に必要であるといはなければならない。即ち今回作戰に當つて敵が宣昌の奪回を期待するに至つたことは重慶側の焦慮し宣昌の奪回を期待するに至つたことは重慶側の焦慮を如實に示すものであり、これ丈け敵軍の宣傳に天下に暴露するものに外ならない。飽迄重慶側の宣傳に對し厳重警戒の必要を痛感し敢然之に對抗する爲め我が軍は十八日厳重警戒態勢を完了し爾來敵の反撃を有利ならしむる爲めにも益々攻勢を強行することが絶對必要であるに拘らず又

宣昌附近の敵を殲滅

敵屍一萬二千、捕虜六百

【漢口十四日發同盟】まる十日夜に亘る宜昌附近の敵殲滅戰に參加した皇軍勇士は十三日東方より猛追撃を開始し敵が自慢の最新式重砲、重迫撃砲、野砲、山砲、戰車砲等を遺棄して潰走するや我が大部、一部は宜昌に向ひ、一部は之を遮斷すべく急進撃を續行し敵が宜昌、龍泉間に構築せる陣地五、六、七、八、九、三の三重線に亘る堅固なる陣地を次々に突破して十三日午後には宜昌の東北方約十粁の地點に進出し、一方宜昌の北方に殘敵掃蕩に當つてゐた部隊は十三日夜半までに宜昌の北方約十粁の地點に進出し、宜昌の東

社說

西南太平洋と對文化工作

南方協會、南方委員會に期待す

一

人口と資源の關係から推すに、太平洋が元來將又として存在し得るに就いて、大體太平洋人口と資源の均衡と言ふ點に於て太平洋に依存しない日は來ないであらう。

西南太平洋に於ける英米勢力は從來政治的に見ても經濟的に見ても、又文化機關の設置と言ふ點に於ても西歐文化を東洋と言ふ地域に於て代表するものであつた。

南方協會、南方委員會は此の點に於て從來の英米勢力の地盤を如何に處理するかと言ふ問題に對して、如何なる態度を採るかと言ふ點に於て、

昭和十六年十月十五日（水曜日）　臺灣日日新報　第一万四千九百四十四號　（三）

靖國の英靈迎へに國殉ふけ儀の魂招

【東京發同盟】靖國神社臨時大祭は愈々十七日の秋季例大祭に引續いて來る十八日から六日間九段の境内に於て擧行されるが、祭儀にあたり、わが天皇陛下には五十三柱の英靈の祭神に對し永く不滅の生命を與へ給ふ御思召を以て十七日午後二時から靖國神社に勅使を參向せしめられ、御祭文を奉讀せしめられる筈である、尚十八日から二十五日迄三日間の御親祭に當らせられる

臨時大祭を前に靖國神社の遺族受付開始

靖國の神の心、心として時艱克服せよ

昨夜・西尾大祭委員長放送

【東京發同盟】靖國神社臨時大祭は愈々十七日の秋季例大祭に引續いて來る十八日から六日間九段の境内に於て擧行されるが、祭儀にあたり、わが天皇陛下には五十三柱の英靈の祭神に對し永く不滅の生命を與へ給ふ御思召を以て十七日午後二時から靖國神社に勅使を參向せしめられ、御祭文を奉讀せしめられる筈である、尚十八日から二十五日迄三日間の御親祭に當らせられ

名地綠合版

小癪にも岸壁狙ひ
港灣防衛團緊張
南方第一線の防衛陣固し

高雄

【高雄電話】前夜は午後一時頃から雨を伴ふ一陣の強風が吹き荒んで高雄市の上空を通過したが、午後十時頃から風雨共に激しくなり、殊に午後十一時頃から風速は毎秒二十米を突破し、午前一時頃には風速毎秒三十米を突破し、午前二時頃には風速毎秒三十五米を突破し、午前三時頃には風速毎秒三十七米を突破し、午前四時頃には風速毎秒三十八米を突破し、午前五時頃には風速毎秒三十九米を突破し、午前六時頃には風速毎秒四十米を突破し、午前七時頃には風速毎秒四十一米を突破し、午前八時頃には風速毎秒四十二米を突破し、午前九時頃には風速毎秒四十三米を突破し、午前十時頃には風速毎秒四十四米を突破し、午前十一時頃には風速毎秒四十五米を突破し、午前十一時半頃には風速毎秒四十六米を突破し、午後零時頃には風速毎秒四十七米を突破し、午後一時頃には風速毎秒四十八米を突破し、午後二時頃には風速毎秒四十九米を突破し、午後三時頃には風速毎秒五十米を突破し、午後四時頃には風速毎秒五十一米を突破し、午後五時頃には風速毎秒五十二米を突破し、午後六時頃には風速毎秒五十三米を突破し、午後七時頃には風速毎秒五十四米を突破し、午後八時頃には風速毎秒五十五米を突破し、午後九時頃には風速毎秒五十六米を突破し、午後十時頃には風速毎秒五十七米を突破し、午後十一時頃には風速毎秒五十八米を突破し、午後十二時頃には風速毎秒五十九米を突破し、午後十一時半頃には風速毎秒六十米を突破し、午後零時頃には風速毎秒六十一米を突破し、午後一時頃には風速毎秒六十二米を突破し、午後二時頃には風速毎秒六十三米を突破し、午後三時頃には風速毎秒六十四米を突破し、午後四時頃には風速毎秒六十五米を突破し、午後五時頃には風速毎秒六十六米を突破し、午後六時頃には風速毎秒六十七米を突破し、午後七時頃には風速毎秒六十八米を突破し、午後八時頃には風速毎秒六十九米を突破し、午後九時頃には風速毎秒七十米を突破し、午後十時頃には風速毎秒七十一米を突破し、午後十一時頃には風速毎秒七十二米を突破し、午後十二時頃には風速毎秒七十三米を突破し、午後十一時半頃には風速毎秒七十四米を突破し、午後零時頃には風速毎秒七十五米を突破し、午後一時頃には風速毎秒七十六米を突破し、午後二時頃には風速毎秒七十七米を突破し、午後三時頃には風速毎秒七十八米を突破し、午後四時頃には風速毎秒七十九米を突破し、午後五時頃には風速毎秒八十米を突破し、午後六時頃には風速毎秒八十一米を突破し、午後七時頃には風速毎秒八十二米を突破し、午後八時頃には風速毎秒八十三米を突破し、午後九時頃には風速毎秒八十四米を突破し、午後十時頃には風速毎秒八十五米を突破し、午後十一時頃には風速毎秒八十六米を突破し、午後十一時半頃には風速毎秒八十七米を突破し、午後零時頃には風速毎秒八十八米を突破し、午後一時頃には風速毎秒八十九米を突破し、午後二時頃には風速毎秒九十米を突破し、午後三時頃には風速毎秒九十一米を突破し、午後四時頃には風速毎秒九十二米を突破し、午後五時頃には風速毎秒九十三米を突破し、午後六時頃には風速毎秒九十四米を突破し、午後七時頃には風速毎秒九十五米を突破し、午後八時頃には風速毎秒九十六米を突破し、午後九時頃には風速毎秒九十七米を突破し、午後十時頃には風速毎秒九十八米を突破し、午後十一時頃には風速毎秒九十九米を突破し、午後十一時半頃には風速毎秒百米を突破し、午後零時頃には風速毎秒百一米を突破し、午後一時頃には風速毎秒百二米を突破し、午後二時頃には風速毎秒百三米を突破し、午後三時頃には風速毎秒百四米を突破し、午後四時頃には風速毎秒百五米を突破し、午後五時頃には風速毎秒百六米を突破し、午後六時頃には風速毎秒百七米を突破し、午後七時頃には風速毎秒百八米を突破し、午後八時頃には風速毎秒百九米を突破し、午後九時頃には風速毎秒百十米を突破し、午後十時頃には風速毎秒百十一米を突破し、午後十一時頃には風速毎秒百十二米を突破し、午後十一時半頃には風速毎秒百十三米を突破し、午後零時頃には風速毎秒百十四米を突破し、午後一時頃には風速毎秒百十五米を突破し、午後二時頃には風速毎秒百十六米を突破し、午後三時頃には風速毎秒百十七米を突破し、午後四時頃には風速毎秒百十八米を突破し、午後五時頃には風速毎秒百十九米を突破し、午後六時頃には風速毎秒百二十米を突破し、午後七時頃には風速毎秒百二十一米を突破し、午後八時頃には風速毎秒百二十二米を突破し、午後九時頃には風速毎秒百二十三米を突破し、午後十時頃には風速毎秒百二十四米を突破し、午後十一時頃には風速毎秒百二十五米を突破し、午後十一時半頃には風速毎秒百二十六米を突破し、午後零時頃には風速毎秒百二十七米を突破し、午後一時頃には風速毎秒百二十八米を突破し、午後二時頃には風速毎秒百二十九米を突破し、午後三時頃には風速毎秒百三十米を突破し、午後四時頃には風速毎秒百三十一米を突破し、午後五時頃には風速毎秒百三十二米を突破し、午後六時頃には風速毎秒百三十三米を突破し、午後七時頃には風速毎秒百三十四米を突破し、午後八時頃には風速毎秒百三十五米を突破し、午後九時頃には風速毎秒百三十六米を突破し、午後十時頃には風速毎秒百三十七米を突破し、午後十一時頃には風速毎秒百三十八米を突破し、午後十一時半頃には風速毎秒百三十九米を突破し、午後零時頃には風速毎秒百四十米を突破し、午後一時頃には風速毎秒百四十一米を突破し、午後二時頃には風速毎秒百四十二米を突破し、午後三時頃には風速毎秒百四十三米を突破し、午後四時頃には風速毎秒百四十四米を突破し、午後五時頃には風速毎秒百四十五米を突破し、午後六時頃には風速毎秒百四十六米を突破し、午後七時頃には風速毎秒百四十七米を突破し、午後八時頃には風速毎秒百四十八米を突破し、午後九時頃には風速毎秒百四十九米を突破し、午後十時頃には風速毎秒百五十米を突破し、午後十一時頃には風速毎秒百五十一米を突破し、午後十一時半頃には風速毎秒百五十二米を突破し、午後零時頃には風速毎秒百五十三米を突破し、午後一時頃には風速毎秒百五十四米を突破し、午後二時頃には風速毎秒百五十五米を突破し、午後三時頃には風速毎秒百五十六米を突破し、午後四時頃には風速毎秒百五十七米を突破し、午後五時頃には風速毎秒百五十八米を突破し、午後六時頃には風速毎秒百五十九米を突破し、午後七時頃には風速毎秒百六十米を突破し、午後八時頃には風速毎秒百六十一米を突破し、午後九時頃には風速毎秒百六十二米を突破し、午後十時頃には風速毎秒百六十三米を突破し、午後十一時頃には風速毎秒百六十四米を突破し、午後十一時半頃には風速毎秒百六十五米を突破し、午後零時頃には風速毎秒百六十六米を突破し、午後一時頃には風速毎秒百六十七米を突破し、午後二時頃には風速毎秒百六十八米を突破し、午後三時頃には風速毎秒百六十九米を突破し、午後四時頃には風速毎秒百七十米を突破し、午後五時頃には風速毎秒百七十一米を突破し、午後六時頃には風速毎秒百七十二米を突破し、午後七時頃には風速毎秒百七十三米を突破し、午後八時頃には風速毎秒百七十四米を突破し、午後九時頃には風速毎秒百七十五米を突破し、午後十時頃には風速毎秒百七十六米を突破し、午後十一時頃には風速毎秒百七十七米を突破し、午後十一時半頃には風速毎秒百七十八米を突破し、午後零時頃には風速毎秒百七十九米を突破し、午後一時頃には風速毎秒百八十米を突破し、午後二時頃には風速毎秒百八十一米を突破し、午後三時頃には風速毎秒百八十二米を突破し、午後四時頃には風速毎秒百八十三米を突破し、午後五時頃には風速毎秒百八十四米を突破し、午後六時頃には風速毎秒百八十五米を突破し、午後七時頃には風速毎秒百八十六米を突破し、午後八時頃には風速毎秒百八十七米を突破し、午後九時頃には風速毎秒百八十八米を突破し、午後十時頃には風速毎秒百八十九米を突破し、午後十一時頃には風速毎秒百九十米を突破し、午後十一時半頃には風速毎秒百九十一米を突破し、午後零時頃には風速毎秒百九十二米を突破し、午後一時頃には風速毎秒百九十三米を突破し、午後二時頃には風速毎秒百九十四米を突破し、午後三時頃には風速毎秒百九十五米を突破し、午後四時頃には風速毎秒百九十六米を突破し、午後五時頃には風速毎秒百九十七米を突破し、午後六時頃には風速毎秒百九十八米を突破し、午後七時頃には風速毎秒百九十九米を突破し、午後八時頃には風速毎秒二百米を突破し、午後九時頃には風速毎秒二百一米を突破し、午後十時頃には風速毎秒二百二米を突破し、午後十一時頃には風速毎秒二百三米を突破し、午後十一時半頃には風速毎秒二百四米を突破し、午後零時頃には風速毎秒二百五米を突破し、午後一時頃には風速毎秒二百六米を突破し、午後二時頃には風速毎秒二百七米を突破し、午後三時頃には風速毎秒二百八米を突破し、午後四時頃には風速毎秒二百九米を突破し、午後五時頃には風速毎秒二百十米を突破し、午後六時頃には風速毎秒二百十一米を突破し、午後七時頃には風速毎秒二百十二米を突破し、午後八時頃には風速毎秒二百十三米を突破し、午後九時頃には風速毎秒二百十四米を突破し、午後十時頃には風速毎秒二百十五米を突破し、午後十一時頃には風速毎秒二百十六米を突破し、午後十一時半頃には風速毎秒二百十七米を突破し、午後零時頃には風速毎秒二百十八米を突破し、午後一時頃には風速毎秒二百十九米を突破し、午後二時頃には風速毎秒二百二十米を突破し、午後三時頃には風速毎秒二百二十一米を突破し、午後四時頃には風速毎秒二百二十二米を突破し、午後五時頃には風速毎秒二百二十三米を突破し、午後六時頃には風速毎秒二百二十四米を突破し、午後七時頃には風速毎秒二百二十五米を突破し、午後八時頃には風速毎秒二百二十六米を突破し、午後九時頃には風速毎秒二百二十七米を突破し、午後十時頃には風速毎秒二百二十八米を突破し、午後十一時頃には風速毎秒二百二十九米を突破し、午後十一時半頃には風速毎秒二百三十米を突破し、午後零時頃には風速毎秒二百三十一米を突破し、午後一時頃には風速毎秒二百三十二米を突破し、午後二時頃には風速毎秒二百三十三米を突破し、午後三時頃には風速毎秒二百三十四米を突破し、午後四時頃には風速毎秒二百三十五米を突破し、午後五時頃には風速毎秒二百三十六米を突破し、午後六時頃には風速毎秒二百三十七米を突破し、午後七時頃には風速毎秒二百三十八米を突破し、午後八時頃には風速毎秒二百三十九米を突破し、午後九時頃には風速毎秒二百四十米を突破し、午後十時頃には風速毎秒二百四十一米を突破し、午後十一時頃には風速毎秒二百四十二米を突破し、午後十一時半頃には風速毎秒二百四十三米を突破し、午後零時頃には風速毎秒二百四十四米を突破し、午後一時頃には風速毎秒二百四十五米を突破し、午後二時頃には風速毎秒二百四十六米を突破し、午後三時頃には風速毎秒二百四十七米を突破し、午後四時頃には風速毎秒二百四十八米を突破し、午後五時頃には風速毎秒二百四十九米を突破し、午後六時頃には風速毎秒二百五十米を突破し、午後七時頃には風速毎秒二百五十一米を突破し、午後八時頃には風速毎秒二百五十二米を突破し、午後九時頃には風速毎秒二百五十三米を突破し、午後十時頃には風速毎秒二百五十四米を突破し、午後十一時頃には風速毎秒二百五十五米を突破し、午後十一時半頃には風速毎秒二百五十六米を突破し、午後零時頃には風速毎秒二百五十七米を突破し、午後一時頃には風速毎秒二百五十八米を突破し、午後二時頃には風速毎秒二百五十九米を突破し、午後三時頃には風速毎秒二百六十米を突破し、午後四時頃には風速毎秒二百六十一米を突破し、午後五時頃には風速毎秒二百六十二米を突破し、午後六時頃には風速毎秒二百六十三米を突破し、午後七時頃には風速毎秒二百六十四米を突破し、午後八時頃には風速毎秒二百六十五米を突破し、午後九時頃には風速毎秒二百六十六米を突破し、午後十時頃には風速毎秒二百六十七米を突破し、午後十一時頃には風速毎秒二百六十八米を突破し、午後十一時半頃には風速毎秒二百六十九米を突破し、午後零時頃には風速毎秒二百七十米を突破し、午後一時頃には風速毎秒二百七十一米を突破し、午後二時頃には風速毎秒二百七十二米を突破し、午後三時頃には風速毎秒二百七十三米を突破し、午後四時頃には風速毎秒二百七十四米を突破し、午後五時頃には風速毎秒二百七十五米を突破し、午後六時頃には風速毎秒二百七十六米を突破し、午後七時頃には風速毎秒二百七十七米を突破し、午後八時頃には風速毎秒二百七十八米を突破し、午後九時頃には風速毎秒二百七十九米を突破し、午後十時頃には風速毎秒二百八十米を突破し、午後十一時頃には風速毎秒二百八十一米を突破し、午後十一時半頃には風速毎秒二百八十二米を突破し、午後零時頃には風速毎秒二百八十三米を突破し、午後一時頃には風速毎秒二百八十四米を突破し、午後二時頃には風速毎秒二百八十五米を突破し、午後三時頃には風速毎秒二百八十六米を突破し、午後四時頃には風速毎秒二百八十七米を突破し、午後五時頃には風速毎秒二百八十八米を突破し、午後六時頃には風速毎秒二百八十九米を突破し、午後七時頃には風速毎秒二百九十米を突破し、午後八時頃には風速毎秒二百九十一米を突破し、午後九時頃には風速毎秒二百九十二米を突破し、午後十時頃には風速毎秒二百九十三米を突破し、午後十一時頃には風速毎秒二百九十四米を突破し、午後十一時半頃には風速毎秒二百九十五米を突破し、午後零時頃には風速毎秒二百九十六米を突破し、午後一時頃には風速毎秒二百九十七米を突破し、午後二時頃には風速毎秒二百九十八米を突破し、午後三時頃には風速毎秒二百九十九米を突破し、午後四時頃には風速毎秒三百米を突破し、午後五時頃には風速毎秒三百一米を突破し、午後六時頃には風速毎秒三百二米を突破し、午後七時頃には風速毎秒三百三米を突破し、午後八時頃には風速毎秒三百四米を突破し、午後九時頃には風速毎秒三百五米を突破し、午後十時頃には風速毎秒三百六米を突破し、午後十一時頃には風速毎秒三百七米を突破し、午後十一時半頃には風速毎秒三百八米を突破し、午後零時頃には風速毎秒三百九米を突破し、午後一時頃には風速毎秒三百十米を突破し、午後二時頃には風速毎秒三百十一米を突破し、午後三時頃には風速毎秒三百十二米を突破し、午後四時頃には風速毎秒三百十三米を突破し、午後五時頃には風速毎秒三百十四米を突破し、午後六時頃には風速毎秒三百十五米を突破し、午後七時頃には風速毎秒三百十六米を突破し、午後八時頃には風速毎秒三百十七米を突破し、午後九時頃には風速毎秒三百十八米を突破し、午後十時頃には風速毎秒三百十九米を突破し、午後十一時頃には風速毎秒三百二十米を突破し、午後十一時半頃には風速毎秒三百二十一米を突破し、午後零時頃には風速毎秒三百二十二米を突破し、午後一時頃には風速毎秒三百二十三米を突破し、午後二時頃には風速毎秒三百二十四米を突破し、午後三時頃には風速毎秒三百二十五米を突破し、午後四時頃には風速毎秒三百二十六米を突破し、午後五時頃には風速毎秒三百二十七米を突破し、午後六時頃には風速毎秒三百二十八米を突破し、午後七時頃には風速毎秒三百二十九米を突破し、午後八時頃には風速毎秒三百三十米を突破し、午後九時頃には風速毎秒三百三十一米を突破し、午後十時頃には風速毎秒三百三十二米を突破し、午後十一時頃には風速毎秒三百三十三米を突破し、午後十一時半頃には風速毎秒三百三十四米を突破し、午後零時頃には風速毎秒三百三十五米を突破し、午後一時頃には風速毎秒三百三十六米を突破し、午後二時頃には風速毎秒三百三十七米を突破し、午後三時頃には風速毎秒三百三十八米を突破し、午後四時頃には風速毎秒三百三十九米を突破し、午後五時頃には風速毎秒三百四十米を突破し、午後六時頃には風速毎秒三百四十一米を突破し、午後七時頃には風速毎秒三百四十二米を突破し、午後八時頃には風速毎秒三百四十三米を突破し、午後九時頃には風速毎秒三百四十四米を突破し、午後十時頃には風速毎秒三百四十五米を突破し、午後十一時頃には風速毎秒三百四十六米を突破し、午後十一時半頃には風速毎秒三百四十七米を突破し、午後零時頃には風速毎秒三百四十八米を突破し、午後一時頃には風速毎秒三百四十九米を突破し、午後二時頃には風速毎秒三百五十米を突破し、午後三時頃には風速毎秒三百五十一米を突破し、午後四時頃には風速毎秒三百五十二米を突破し、午後五時頃には風速毎秒三百五十三米を突破し、午後六時頃には風速毎秒三百五十四米を突破し、午後七時頃には風速毎秒三百五十五米を突破し、午後八時頃には風速毎秒三百五十六米を突破し、午後九時頃には風速毎秒三百五十七米を突破し、午後十時頃には風速毎秒三百五十八米を突破し、午後十一時頃には風速毎秒三百五十九米を突破し、午後十一時半頃には風速毎秒三百六十米を突破し、午後零時頃には風速毎秒三百六十一米を突破し、午後一時頃には風速毎秒三百六十二米を突破し、午後二時頃には風速毎秒三百六十三米を突破し、午後三時頃には風速毎秒三百六十四米を突破し、午後四時頃には風速毎秒三百六十五米を突破し、午後五時頃には風速毎秒三百六十六米を突破し、午後六時頃には風速毎秒三百六十七米を突破し、午後七時頃には風速毎秒三百六十八米を突破し、午後八時頃には風速毎秒三百六十九米を突破し、午後九時頃には風速毎秒三百七十米を突破し、午後十時頃には風速毎秒三百七十一米を突破し、午後十一時頃には風速毎秒三百七十二米を突破し、午後十一時半頃には風速毎秒三百七十三米を突破し、午後零時頃には風速毎秒三百七十四米を突破し、午後一時頃には風速毎秒三百七十五米を突破し、午後二時頃には風速毎秒三百七十六米を突破し、午後三時頃には風速毎秒三百七十七米を突破し、午後四時頃には風速毎秒三百七十八米を突破し、午後五時頃には風速毎秒三百七十九米を突破し、午後六時頃には風速毎秒三百八十米を突破し、午後七時頃には風速毎秒三百八十一米を突破し、午後八時頃には風速毎秒三百八十二米を突破し、午後九時頃には風速毎秒三百八十三米を突破し、午後十時頃には風速毎秒三百八十四米を突破し、午後十一時頃には風速毎秒三百八十五米を突破し、午後十一時半頃には風速毎秒三百八十六米を突破し、午後零時頃には風速毎秒三百八十七米を突破し、午後一時頃には風速毎秒三百八十八米を突破し、午後二時頃には風速毎秒三百八十九米を突破し、午後三時頃には風速毎秒三百九十米を突破し、午後四時頃には風速毎秒三百九十一米を突破し、午後五時頃には風速毎秒三百九十二米を突破し、午後六時頃には風速毎秒三百九十三米を突破し、午後七時頃には風速毎秒三百九十四米を突破し、午後八時頃には風速毎秒三百九十五米を突破し、午後九時頃には風速毎秒三百九十六米を突破し、午後十時頃には風速毎秒三百九十七米を突破し、午後十一時頃には風速毎秒三百九十八米を突破し、午後十一時半頃には風速毎秒三百九十九米を突破し、午後零時頃には風速毎秒四百米を突破し、午後一時頃には風速毎秒四百一米を突破し、午後二時頃には風速毎秒四百二米を突破し、午後三時頃には風速毎秒四百三米を突破し、午後四時頃には風速毎秒四百四米を突破し、午後五時頃には風速毎秒四百五米を突破し、午後六時頃には風速毎秒四百六米を突破し、午後七時頃には風速毎秒四百七米を突破し、午後八時頃には風速毎秒四百八米を突破し、午後九時頃には風速毎秒四百九米を突破し、午後十時頃には風速毎秒四百十米を突破し、午後十一時頃には風速毎秒四百十一米を突破し、午後十一時半頃には風速毎秒四百十二米を突破し、午後零時頃には風速毎秒四百十三米を突破し、午後一時頃には風速毎秒四百十四米を突破し、午後二時頃には風速毎秒四百十五米を突破し、午後三時頃には風速毎秒四百十六米を突破し、午後四時頃には風速毎秒四百十七米を突破し、午後五時頃には風速毎秒四百十八米を突破し、午後六時頃には風速毎秒四百十九米を突破し、午後七時頃には風速毎秒四百二十米を突破し、午後八時頃には風速毎秒四百二十一米を突破し、午後九時頃には風速毎秒四百二十二米を突破し、午後十時頃には風速毎秒四百二十三米を突破し、午後十一時頃には風速毎秒四百二十四米を突破し、午後十一時半頃には風速毎秒四百二十五米を突破し、午後零時頃には風速毎秒四百二十六米を突破し、午後一時頃には風速毎秒四百二十七米を突破し、午後二時頃には風速毎秒四百二十八米を突破し、午後三時頃には風速毎秒四百二十九米を突破し、午後四時頃には風速毎秒四百三十米を突破し、午後五時頃には風速毎秒四百三十一米を突破し、午後六時頃には風速毎秒四百三十二米を突破し、午後七時頃には風速毎秒四百三十三米を突破し、午後八時頃には風速毎秒四百三十四米を突破し、午後九時頃には風速毎秒四百三十五米を突破し、午後十時頃には風速毎秒四百三十六米を突破し、午後十一時頃には風速毎秒四百三十七米を突破し、午後十一時半頃には風速毎秒四百三十八米を突破し、午後零時頃には風速毎秒四百三十九米を突破し、午後一時頃には風速毎秒四百四十米を突破し、午後二時頃には風速毎秒四百四十一米を突破し、午後三時頃には風速毎秒四百四十二米を突破し、午後四時頃には風速毎秒四百四十三米を突破し、午後五時頃には風速毎秒四百四十四米を突破し、午後六時頃には風速毎秒四百四十五米を突破し、午後七時頃には風速毎秒四百四十六米を突破し、午後八時頃には風速毎秒四百四十七米を突破し、午後九時頃には風速毎秒四百四十八米を突破し、午後十時頃には風速毎秒四百四十九米を突破し、午後十一時頃には風速毎秒四百五十米を突破し、午後十一時半頃には風速毎秒四百五十一米を突破し、午後零時頃には風速毎秒四百五十二米を突破し、午後一時頃には風速毎秒四百五十三米を突破し、午後二時頃には風速毎秒四百五十四米を突破し、午後三時頃には風速毎秒四百五十五米を突破し、午後四時頃には風速毎秒四百五十六米を突破し、午後五時頃には風速毎秒四百五十七米を突破し、午後六時頃には風速毎秒四百五十八米を突破し、午後七時頃には風速毎秒四百五十九米を突破し、午後八時頃には風速毎秒四百六十米を突破し、午後九時頃には風速毎秒四百六十一米を突破し、午後十時頃には風速毎秒四百六十二米を突破し、午後十一時頃には風速毎秒四百六十三米を突破し、午後十一時半頃には風速毎秒四百六十四米を突破し、午後零時頃には風速毎秒四百六十五米を突破し、午後一時頃には風速毎秒四百六十六米を突破し、午後二時頃には風速毎秒四百六十七米を突破し、午後三時頃には風速毎秒四百六十八米を突破し、午後四時頃には風速毎秒四百六十九米を突破し、午後五時頃には風速毎秒四百七十米を突破し、午後六時頃には風速毎秒四百七十一米を突破し、午後七時頃には風速毎秒四百七十二米を突破し、午後八時頃には風速毎秒四百七十三米を突破し、午後九時頃には風速毎秒四百七十四米を突破し、午後十時頃には風速毎秒四百七十五米を突破し、午後十一時頃には風速毎秒四百七十六米を突破し、午後十一時半頃には風速毎秒四百七十七米を突破し、午後零時頃には風速毎秒四百七十八米を突破し、午後一時頃には風速毎秒四百七十九米を突破し、午後二時頃には風速毎秒四百八十米を突破し、午後三時頃には風速毎秒四百八十一米を突破し、午後四時頃には風速毎秒四百八十二米を突破し、午後五時頃には風速毎秒四百八十三米を突破し、午後六時頃には風速毎秒四百八十四米を突破し、午後七時頃には風速毎秒四百八十五米を突破し、午後八時頃には風速毎秒四百八十六米を突破し、午後九時頃には風速毎秒四百八十七米を突破し、午後十時頃には風速毎秒四百八十八米を突破し、午後十一時頃には風速毎秒四百八十九米を突破し、午後十一時半頃には風速毎秒四百九十米を突破し、午後零時頃には風速毎秒四百九十一米を突破し、午後一時頃には風速毎秒四百九十二米を突破し、午後二時頃には風速毎秒四百九十三米を突破し、午後三時頃には風速毎秒四百九十四米を突破し、午後四時頃には風速毎秒四百九十五米を突破し、午後五時頃には風速毎秒四百九十六米を突破し、午後六時頃には風速毎秒四百九十七米を突破し、午後七時頃には風速毎秒四百九十八米を突破し、午後八時頃には風速毎秒四百九十九米を突破し、午後九時頃には風速毎秒五百米を突破し、午後十時頃には風速毎秒五百一米を突破し、午後十一時頃には風速毎秒五百二米を突破し、午後十一時半頃には風速毎秒五百三米を突破し、午後零時頃には風速毎秒五百四米を突破し、午後一時頃には風速毎秒五百五米を突破し、午後二時頃には風速毎秒五百六米を突破し、午後三時頃には風速毎秒五百七米を突破し、午後四時頃には風速毎秒五百八米を突破し、午後五時頃には風速毎秒五百九米を突破し、午後六時頃には風速毎秒五百十米を突破し、午後七時頃には風速毎秒五百十一米を突破し、午後八時頃には風速毎秒五百十二米を突破し、午後九時頃には風速毎秒五百十三米を突破し、午後十時頃には風速毎秒五百十四米を突破し、午後十一時頃には風速毎秒五百十五米を突破し、午後十一時半頃には風速毎秒五百十六米を突破し、午後零時頃には風速毎秒五百十七米を突破し、午後一時頃には風速毎秒五百十八米を突破し、午後二時頃には風速毎秒五百十九米を突破し、午後三時頃には風速毎秒五百二十米を突破し、午後四時頃には風速毎秒五百二十一米を突破し、午後五時頃には風速毎秒五百二十二米を突破し、午後六時頃には風速毎秒五百二十三米を突破し、午後七時頃には風速毎秒五百二十四米を突破し、午後八時頃には風速毎秒五百二十五米を突破し、午後九時頃には風速毎秒五百二十六米を突破し、午後十時頃には風速毎秒五百二十七米を突破し、午後十一時頃には風速毎秒五百二十八米を突破し、午後十一時半頃には風速毎秒五百二十九米を突破し、午後零時頃には風速毎秒五百三十米を突破し、午後一時頃には風速毎秒五百三十一米を突破し、午後二時頃には風速毎秒五百三十二米を突破し、午後三時頃には風速毎秒五百三十三米を突破し、午後四時頃には風速毎秒五百三十四米を突破し、午後五時頃には風速毎秒五百三十五米を突破し、午後六時頃には風速毎秒五百三十六米を突破し、午後七時頃には風速毎秒五百三十七米を突破し、午後八時頃には風速毎秒五百三十八米を突破し、午後九時頃には風速毎秒五百三十九米を突破し、午後十時頃には風速毎秒五百四十米を突破し、午後十一時頃には風速毎秒五百四十一米を突破し、午後十一時半頃には風速毎秒五百四十二米を突破し、午後零時頃には風速毎秒五百四十三米を突破し、午後一時頃には風速毎秒五百四十四米を突破し、午後二時頃には風速毎秒五百四十五米を突破し、午後三時頃には風速毎秒五百四十六米を突破し、午後四時頃には風速毎秒五百四十七米を突破し、午後五時頃には風速毎秒五百四十八米を突破し、午後六時頃には風速毎秒五百四十九米を突破し、午後七時頃には風速毎秒五百五十米を突破し、午後八時頃には風速毎秒五百五十一米を突破し、午後九時頃には風速毎秒五百五十二米を突破し、午後十時頃には風速毎秒五百五十三米を突破し、午後十一時頃には風速毎秒五百五十四米を突破し、午後十一時半頃には風速毎秒五百五十五米を突破し、午後零時頃には風速毎秒五百五十六米を突破し、午後一時頃には風速毎秒五百五十七米を突破し、午後二時頃には風速毎秒五百五十八米を突破し、午後三時頃には風速毎秒五百五十九米を突破し、午後四時頃には風速毎秒六百米を突破し、午後五時頃には風速毎秒六百一米を突破し、午後六時頃には風速毎秒六百二米を突破し、午後七時頃には風速毎秒六百三米を突破し、午後八時頃には風速毎秒六百四米を突破し、午後九時頃には風速毎秒六百五米を突破し、午後十時頃には風速毎秒六百六米を突破し、午後十一時頃には風速毎秒六百七米を突破し、午後十一時半頃には風速毎秒六百八米を突破し、午後零時頃には風速毎秒六百九米を突破し、午後一時頃には風速毎秒六百十米を突破し、午後二時頃には風速毎秒六百十一米を突破し、午後三時頃には風速毎秒六百十二米を突破し、午後四時頃には風速毎秒六百十三米を突破し、午後五時頃には風速毎秒六百十四米を突破し、午後六時頃には風速毎秒六百十五米を突破し、午後七時頃には風速毎秒六百十六米を突破し、午後八時頃には風速毎秒六百十七米を突破し、午後九時頃には風速毎秒六百十八米を突破し、午後十時頃には風速毎秒六百十九米を突破し、午後十一時頃には風速毎秒六百二十米を突破し、午後十一時半頃には風速毎秒六百二十一米を突破し、午後零時頃には風速毎秒六百二十二米を突破し、午後一時頃には風速毎秒六百二十三米を突破し、午後二時頃には風速毎秒六百二十四米を突破し、午後三時頃には風速毎秒六百二十五米を突破し、午後四時頃には風速毎秒六百二十六米を突破し、午後五時頃には風速毎秒六百二十七米を突破し、午後六時頃には風速毎秒六百二十八米を突破し、午後七時頃には風速毎秒六百二十九米を突破し、午後八時頃には風速毎秒六百三十米を突破し、午後九時頃には風速毎秒六百三十一米を突破し、午後十時頃には風速毎秒六百三十二米を突破し、午後十一時頃には風速毎秒六百三十三米を突破し、午後十一時半頃には風速毎秒六百三十四米を突破し、午後零時頃には風速毎秒六百三十五米を突破し、午後一時頃には風速毎秒六百三十六米を突破し、午後二時頃には風速毎秒六百三十七米を突破し、午後三時頃には風速毎秒六百三十八米を突破し、午後四時頃には風速毎秒六百三十九米を突破し、午後五時頃には風速毎秒六百四十米を突破し、午後六時頃には風速毎秒六百四十一米を突破し、午後七時頃には風速毎秒六百四十二米を突破し、午後八時頃には風速毎秒六百四十三米を突破し、午後九時頃には風速毎秒六百四十四米を突破し、午後十時頃には風速毎秒六百四十五米を突破し、午後十一時頃には風速毎秒六百四十六米を突破し、午後十一時半頃には風速毎秒六百四十七米を突破し、午後零時頃には風速毎秒六百四十八米を突破し、午後一時頃には風速毎秒六百四十九米を突破し、午後二時頃には風速毎秒六百五十米を突破し、午後三時頃には風速毎秒六百五十一米を突破し、午後四時頃には風速毎秒六百五十二米を突破し、午後五時頃には風速毎秒六百五十三米を突破し、午後六時頃には風速毎秒六百五十四米を突破し、午後七時頃には風速毎秒六百五十五米を突破し、午後八時頃には風速毎秒六百五十六米を突破し、午後九時頃には風速毎秒六百五十七米を突破し、午後十時頃には風速毎秒六百五十八米を突破し、午後十一時頃には風速毎秒六百五十九米を突破し、午後十一時半頃には風速毎秒六百六十米を突破し、午後零時頃には風速毎秒六百六十一米を突破し、午後一時頃には風速毎秒六百六十二米を突破し、午後二時頃には風速毎秒六百六十三米を突破し、午後三時頃には風速毎秒六百六十四米を突破し、午後四時頃には風速毎秒六百六十五米を突破し、午後五時頃には風速毎秒六百六十六米を突破し、午後六時頃には風速毎秒六百六十七米を突破し、午後七時頃には風速毎秒六百六十八米を突破し、午後八時頃には風速毎秒六百六十九米を突破し、午後九時頃には風速毎秒六百七十米を突破し、午後十時頃には風速毎秒六百七十一米を突破し、午後十一時頃には風速毎秒六百七十二米を突破し、午後十一時半頃には風速毎秒六百七十三米を突破し、午後零時頃には風速毎秒六百七十四米を突破し、午後一時頃には風速毎秒六百七十五米を突破し、午後二時頃には風速毎秒六百七十六米を突破し、午後三時頃には風速毎秒六百七十七米を突破し、午後四時頃には風速毎秒六百七十八米を突破し、午後五時頃には風速毎秒六百七十九米を突破し、午後六時頃には風速毎秒六百八十米を突破し、午後七時頃には風速毎秒六百八十一米を突破し、午後八時頃には風速毎秒六百八十二米を突破し、午後九時頃には風速毎秒六百八十三米を突破し、午後十時頃には風速毎秒六百八十四米を突破し、午後十一時頃には風速毎秒六百八十五米を突破し、午後十一時半頃には風速毎秒六百八十六米を突破し、午後零時頃には風速毎秒六百八十七米を突破し、午後一時頃には風速毎秒六百八十八米を突破し、午後二時頃には風速毎秒六百八十九米を突破し、午後三時頃には風速毎秒六百九十米を突破し、午後四時頃には風速毎秒六百九十一米を突破し、午後五時頃には風速毎秒六百九十二米を突破し、午後六時頃には風速毎秒六百九十三米を突破し、午後七時頃には風速毎秒六百九十四米を突破し、午後八時頃には風速毎秒六百九十五米を突破し、午後九時頃には風速毎秒六百九十六米を突破し、午後十時頃には風速毎秒六百九十七米を突破し、午後十一時頃には風速毎秒六百九十八米を突破し、午後十一時半頃には風速毎秒六百九十九米を突破し、午後零時頃には風速毎秒七百米を突破し、午後一時頃には風速毎秒七百一米を突破し、午後二時頃には風速毎秒七百二米を突破し、午後三時頃には風速毎秒七百三米を突破し、午後四時頃には風速毎秒七百四米を突破し、午後五時頃には風速毎秒七百五米を突破し、午後六時頃には風速毎秒七百六米を突破し、午後七時頃には風速毎秒七百七米を突破し、午後八時頃には風速毎秒七百八米を突破し、午後九時頃には風速毎秒七百九米を突破し、午後十時頃には風速毎秒七百十米を突破し、午後十一時頃には風速毎秒七百十一米を突破し、午後十一時半頃には風速毎秒七百十二米を突破し、午後零時頃には風速毎秒七百十三米を突破し、午後一時頃には風速毎秒七百十四米を突破し、午後二時頃には風速毎秒七百十五米を突破し、午後三時頃には風速毎秒七百十六米を突破し、午後四時頃には風速毎秒七百十七米を突破し、午後五時頃には風速毎秒七百十八米を突破し、午後六時頃には風速毎秒七百十九米を突破し、午後七時頃には風速毎秒七百二十米を突破し、午後八時頃には風速毎秒七百二十一米を突破し、午後九時頃には風速毎秒七百二十二米を突破し、午後十時頃には風速毎秒七百二十三米を突破し、午後十一時頃には風速毎秒七百二十四米を突破し、午後十一時半頃には風速毎秒七百二十五米を突破し、午後零時頃には風速毎秒七百二十六米を突破し、午後一時頃には風速毎秒七百二十七米を突破し、午後二時頃には風速毎秒七百二十八米を突破し、午後三時頃には風速毎秒七百二十九米を突破し、午後四時頃には風速毎秒七百三十米を突破し、午後五時頃には風速毎秒七百三十一米を突破し、午後六時頃には風速毎秒七百三十二米を突破し、午後七時頃には風速毎秒七百三十三米を突破し、午後八時頃には風速毎秒七百三十四米を突破し、午後九時頃には風速毎秒七百三十五米を突破し、午後十時頃には風速毎秒七百三十六米を突破し、午後十一時頃には風速毎秒七百三十七米を突破し、午後十一時半頃には風速毎秒七百三十八米を突破し、午後零時頃には風速毎秒七百三十九米を突破し、午後一時頃には風速毎秒七百四十米を突破し、午後二時頃には風速毎秒七百四十一米を突破し、午後三時頃には風速毎秒七百四十二米を突破し、午後四時頃には風速毎秒七百四十三米を突破し、午後五時頃には風速毎秒七百四十四米を突破し、午後六時頃には風速毎秒七百四十五米を突破し、午後七時頃には風速毎秒